

**PROGRAM
FOR SENIORER
2025**

Greve Lærerforening

Vilkår for aktivitetsgruppens arbejde

Puljen fra Greve Lærerforening bruges således:

- Der afholdes minimum 2 fuldt betalte arrangementer for medlemmer af fraktion 4, evt. spisning kan betales af medlemmerne selv. Det ene af disse arrangementer er Årsmødet og aftales med kredsformanden således, at en fra kredsstyrelsen kan deltage.
- Ledsagere og andre medlemmer af DLF, som ikke er medlemmer af fraktion 4, betaler altid kostprisen.
- Personer, der kunne være medlem af DLF, men ikke er det, kan ikke deltage i seniorarrangementerne.
- Rejser eller større arrangementer kan afholdes, men her er der fuld deltagerbetaling.
Greve Lærerforening har intet med sådanne arrangementer at gøre.

Med venlig hilsen

Aktivitetsgruppen

Birgitte Brozek, Birgitte Lindis Jørgensen

Anne-Lise Ovesen, Annie Holm Jørgensen, Birthe Brøbech og

Vibeke Søgaard Nielsen.

Rundt om Oluf Høst

Mandag den 24. februar kl. 14



Foredrag af Lillian Hjorth-Westh.

Mødested: Strandcentret Plejehjem, Frydenhøj Alle 100, 2650 Greve.

Bornholm, Gudhjem og Oluf Høst hænger nøje sammen. Museet ligger i dag i hans hjem på Norresân og er et besøg værd. (det er ikke indlagt i turen til Bornholm)

Foredraget er ikke en analyse af malerierne, men handler om manden, maleren og Gudhjemboen Oluf Høsts og liv, virke og betydning fra hans fødsel i Svaneke i marts 1884 til hans død i Gudhjem i maj 1996.

Pris for medlemmer 100 kr.

Pris for pårørende 150 kr.

Tilmelding til 043f4@dlf.org mellem 1.-7. februar.

Afbud gives til Vibeke tlf. 22790532. Ved afbud mindre end 2 dage før arrangementet betaler man det fulde beløb.

Max. 25 deltagere.

Modstanden under den tyske besættelse 1940-45.

Onsdag den 12. marts kl. 14.



Ved Thomas Warburg og Jeannie Krysiak.

Mødested: Strandcentret Plejecenten, Frydenhøj Alle 100, 2650 Greve.

Historiker Thomas Warburg vil berette om dilemmaerne vedrørende det illegale modstandsarbejde under besættelsen. Vi vil høre om sabotageaktioner, stikkerlikvideringer, bombardementer og folkestrejken, samt blive orienteret om nogle personlige skæbner.

Lærer og turguide, Jeannie Krysiak vil undervejs krydre med oplæsning af relevant litteratur fra perioden.

Pris for medlemmer 100 kr.

Pris for pårørende 150 kr.

Tilmelding til vibeke.lyngen@gmail.com mellem 24. februar-1.marts.

Afbud gives til Vibeke tlf. 22790532. Ved afbud mindre end 2 dage før arrangementet betaler man det fulde beløb.

Max 25. deltagere.

Besøg Eskadrille 722. Redningshelikopter.

3. april 2025.



Tur til CPH-lufthavn: Roskilde Tune.

Mødested: Hovedindgangen i Tune Lufthavn, Lufthavnsvej 20, 4000 Roskilde

Mødetid: kl. 9.15.

SPECIELT VED DENNE TUR:

Man tilmelder sig med sit fulde navn.

Man skal medbringe:

BILLEDLEGITIMATION - kørekort eller pas, ellers kommer man ikke med ind. Vi er på militært område.

Efter oplæg fra et par piloter bliver der adgang til redningshelikopteren og mulighed for spørgsmål.

Dernæst kører vi til Greve Golf, Karlslunde Centervej 45, 2690 Karlslunde, hvor Maiken byder på forloren hare med 1 flaske øl eller sodavand + kaffe/ te og dagens kage.

Pris for medlemmer 175 kr.

Pris for Ikke medlemmer 200 kr.

Tilmelding til 043F4@dlf.org mellem 13. - 19.marts.

Afbud gives til Birgitte Jørgensen tlf. 40144215.

Ved afbud mindre end 2 dage før betaler man det fulde beløb.

Max. 25 deltagere.

TUREN GÅR TIL BORNHOLM

Mandag 19. maj – torsdag 22. maj



Se vedlagte program.

Sidste frist for tilmelding til turen til

043F4@dlf.org mellem 1.- 5. marts.

Husk eventuelle forsikringer.

Max. 30. deltagere.

Vibeke Nielsen

Bornholm, den 24. januar 2025

Bornholm i 2025

Hej Vibeke

Mange tak for en god telefonsamtale. Hermed har vi fornøjelsen at sende vores bekræftelse på følgende.

Hotel: Griffen Spahotel, Rønne
Periode: 19. maj – 22. maj 2025
Antal værelser: Cirka 12 standardværelser, som kan benyttes både som dobbelt- eller enkeltværelse. Mulighed for værelse med balkon og havudsigt mod et tillæg. Se venligst under priser.

Griffen Spahotel, Rønne

Griffen Spahotel ligger med skønneste havudsigt i første række til havet. Overnat i Rønne tæt på den gamle bydel. Slap af i det imponerende spaområde. Som gæst på hotellet, har I gratis adgang til det store spaområde. Smag lækkerierne fra hotellets dygtige kokke – og nyd havudsigten, der er kåret som en af de 10 bedste udsigter på Bornholm. Den store morgenbuffet og smil fra personalet møder dig efter en god nats søvn i de flotte værelser.



Program for dagene

Nedenfor finder I et forslag på program for dagene på Bornholm. Vi har fyldt programmet med gode bornholmske oplevelser, og vedhæftet mailen finder du en brochure, hvor turene er mere detaljeret beskrevet.

Dag 1

Kl. 10.30/10.20 Afgang fra København med Kombardo Expressen. Køreplanen for maj 2025 foreligger ikke endnu. Vi tager derfor et forbehold for eventuelle ændringer.

Bussen kører jer fra København til færgelejet i Sverige, hvorfra I går ombord på færgen mod Bornholm.

Kl. 12.30 Færgeoverfart Ystad-Rønne. Frokost ombord på færgen med frikadeller og salat inklusive en øl, en vand eller et glas vin.

Kl. 13.50 Ankomst til Rønne. Ved ankomst venter en bus, som kører jer til hotellet. Kort køretur til hotellet (5 minutter)

Tildeling af værelser.

Resten af eftermiddagen på egen hånd. Besøg f.eks. det store spa- og wellnessområde på hotellet (Spatid bestilles i receptionen). Der er også mulighed for, at på egen hånd gå på opdagelse i Rønne. Hotellet er beliggende i den gamle bydel med brostensbelagte gader og gamle bindingsværksgårde.

Er I interesserede i keramik finder I også både Hjorths Keramikfabrik (adresse: Krystalgade 5, 3700 Rønne), Mie Mølgaard Ceramics (adresse: Raadhusstræde 1A, 3700 Rønne) og Eva Brandt (adresse: Larsegade 23, 3700 Rønne).

2-retters middag på hotellet med efterfølgende kaffe/the.

Dag 2

- Fra kl. 06.30 Stor morgenbuffet. Åben til kl. 10.30.
- Kl. 09.00 Rundtur på Nordbornholm med bus, hvor chaufføren guider undervejs med fortællinger og anekdoter fra Bornholm.
- Kl. 09.30-09.50 Første stop på turen er ved den største af øens 4 rundkirker – Østerlars Rundkirke med sin helt unikke bygningsform og akustik. Entré er inkluderet.
- Kl. 10.00-10.45 Vi fortsætter videre til kystbyen Gudhjem, som er anlagt direkte på det stejle grundfjeld. I klippehaverne ånder der ro og fred, og du kan se både morbær- og figentræer, hvilket ellers ikke er normalt på vores breddegrader.
- Kl. 11.00-12.10 Ikke langt fra Gudhjem, besøger vi Bornholms Kunstmuseum, som med sin arkitektoniske udformning er en attraktion i sig selv. Kunstmuseet byder på lokalankret kunst og kunsthåndværk, og blandt andet et fyldigt indtryk af modernismens gennembrud i kunsten. Bornholms Kunstmuseum ligger tæt på Helligdomsklipperne, som er opkaldt efter en hellig kilde, som man mente havde sit udløb her. I middelalderen opsøgte bornholmerne den hellige kilde på sankthansaften, da de troede, at kilden havde helbredende kræfter. I den moderne arkitektur på museet, har man fået inkorporeret den gamle hellige kilde, som nu flyder gennem hele museet som vandkunst.
- Kl. 12.30-13.30 **Fiskebuffet Nordbornholms Røgeri med udvidet fiskebuffet (se tillæg under priser):**
- Fiskebuffet på Nordbornholms Røgeri med marineret-, krydder- og karrysild, oldemors sild, æg, saltstegte sild, rejesalat, krabbesalat, pillede rejer, indbagte rejer, eddikesild, varmrøget ørred, krydder laks, røget makrelfilet, røget ål, røget laks, røget sild, fiskesuppe, skaldyrssuppe, stegte fiskefileter, fiskefrikadeller, blæksprutteringe, kylling, pommes frites, tangsalat, hjemmebagt brød og smør, ta' selv is og softice.

Nordbornholms Røgeri er beliggende lige ud til klipperne med flot udsyn til Østersøen. Nordbornholms Røgeri tilbyder en luksusudgave af den bornholmske røgerioplevelse i moderne rammer.



Kl. 13.45-14.15

Turen fortsætter mod Nordbornholm, hvor middelalderborgen Hammershus troner. Borgen fungerede i middelalderen som Bornholms magtcenter. Her blev skatter opkrævet, og retfærdigheden blev håndhævet med hård hånd. Hos bøddelen blev der altid betalt forud – en ægte form for brugerbetaling. **Vi besøger Besøgscenteret og dennes udstilling.**

Kl. 14.30-14.45

På vejen retur besøger vi Hasle, hvor sildeindustrien var stor tilbage i starten af det sidste århundrede. Det berømte silderøgeri, er i dag indrettet som et museum.

Kl. 15.00

Retur på hotellet.

2-retters middag på hotellet med efterfølgende kaffe/the.

Dag 3

Fra kl. 06.30

Stor morgenbuffet. Åben til kl. 10.30

Kl. 09.00

Rundtur på Sydbornholm med bus, hvor chaufføren guider undervejs.

Fra de dramatiske klipper på nordturen, starter vi dagen med bløde, hvide sandstrande i syd. Dueodde Strand er kåret som en af Europas fineste sandstrande. Sandet er kridhvidt, og så fint at det tidligere blev brugt i timeglas.

Ikke langt fra Dueodde ligger Snogebæk – et hyggeligt fiskerleje, hvor havnen er anlagt som ø-havn og byen emmer af hyggeligt miljø med sjove og inspirerende butikker.

Vi besøger Havtornplantagen Høstet. Her fortæller ejerne Mads og Camilla om deres start med de gule bær, der på grund af tornene er ganske vanskelige at plukke. En rigtig fin iværksætterhistorie, der starter med en beslutning om, at 2 gode jobs siges op, huset i København sælges og en gammel gård på Bornholm bliver købt. Efter rundvisningen bliver der budt på smagsprøver.

Turen fortsætter mod Svaneke, som er kåret til Danmarks smukkeste købstad.

- Kl. 12.30 Frokost på Svaneke Bryghus – 2 flotte stykker smørrebrød inklusive en genstand.
Tid på egen hånd i Svaneke. Her findes mange små arbejdende værksteder med glas, tekstiler, keramik, bolcher og is – for bare at nævne nogle få.
- Kl. 15.00 Retur på hotellet.
2-retters middag på hotellet med efterfølgende kaffe/the.

Dag 4

- Fra kl. 06.30 Stor morgenbuffet på hotellet. Åben til kl. 10.30.
Formiddagen med tid på egen hånd i Rønne. Vi kommer gerne med forslag til besøg, hvis I ønsker det.
Buskørsel til færgeterminalen.
- Kl. 14.20 Færgeoverfart Ystad-Rønne. I går ombord på færgen ved færgelejet i Rønne, og når I ankommer til Ystad, holder Kombardo Expressen ude foran færgelejet, som kører jer videre til København.
- Kl. 17.30 Ankomst til København.

Samlet deltagerpris pr. person

Vi har udarbejdet en samlet deltagerpris pr. person, som inkluderer følgende:

- Kombardo Expressen København-Bornholm inklusive færgeoverfart for alle personer
- Frokost ombord på færgen (2 frikadeller med salat inkl. en genstand)
- Transfer til/fra hotellet ved ankomst/afrejse.
- 3 nætters ophold med forplejning som beskrevet
- 1 rundtur på Nordbornholm med buskørsel – 6 timer
- Frokost på Gudhjem Røgeri på Nordtur (Fiskebuffet)
- Entré til Østerlars Rundkirke
- 1 rundtur på Sydbornholm med buskørsel – 6 timer
- Frokost på Svaneke Bryghus på Sydtur (2 stykker smørrebrød)
- Besøg på Havtornplantagen Høstet på Sydtur med rundvisning og smagsprøver

Pris pr. person i dobbeltværelse	kr. 4.795 (samlet for 3 nætter)
<u>Tillæg for frokost på Nordbornholms Røgeri</u>	<u>kr. 96</u>
Ny samlet pris pr. person i dobbeltværelse	kr. 4.891 (samlet for 3 nætter)

Tillæg for enkeltværelse kr. 1.305 (samlet for 3 nætter)

Tillæg for værelse med havudsigt og balkon, pr. værelse kr. 1.095 (samlet for 3 nætter)

Eventuelle tillægspriser*

Bornholms Kunstmuseum, pr. person kr. 80

Vi har noteret, at der sendes en samlet regning til Vibeke for entré til Bornholms Kunstmuseum, hvis dette ikke bestilles på egen hånd.

Cirkusrevy

Onsdag den 18. juni 2025



Traditionen tro skal vi på Bakken og i Cirkusrevyen.

Mødested: Restaurant Bøgely

Program:

Kl. 13.00 Spisning på Restaurant Bøgely. (NB: drikkevarer for egen regning)

Kl. 17.00 Cirkusrevyen

Pris for medlemmer 700 kr.

Pris for pårørende 850 kr.

Tilmelding kun pr. mail 043F4@dlf.org mellem 1. - 8. februar.

Der betales, når du/l modtager mail om dette.

Bemærk, at du/l selv er ansvarlig for at afhænde billetter, hvis man bliver forhindret.

Evt. spørgsmål og afbud til Vibeke mobiltf. 22790532

Max. 20 deltagere.

Bustur til Odsherred Tirsdag den 19. august 2025



Afgang:

Hundige ved tanken kl. 8.15

Karlslunde station kl. 8.30

En rundvisning på det psykiatriske hospital Nykøbing Sjælland er en unik oplevelse.

Hospitalet er lavet om til et museum, og med en rundvisning får I en kulturoplevelse og en historie, som kun de færreste kender.

Vi vil også se hospitalskirken, kapellet og den unikke kirkegård, som var tilknyttet hospitalet.

Vi fortsætter til Anneberg Kulturpark og, når vi har spist i Gæstehuset, skal vi rundt at se skulpturerne. Drikkevarer her er for egen regning.

Der er te/kaffe, inden turen går tilbage.

Pris for medlemmer 300 kr.

Pris for pårørende 500 kr.

Vi skal være meget ude, så husk varmt tøj.

Husk ved tilmelding at skrive, hvor du/I stiger på.

Tilmelding på mail: 043f4@dlf.org mellem 1.- 10. juni.

Afbud gives til Vibeke tlf. 22790532. Ved afbud mindre end 2 dage før arrangementet betaler man det fulde beløb.

Max. 30 deltagere.

TUREN GÅR TIL Mallorca
Tirsdag 23. september - fredag 3. oktober



Se vedlagte program.

**Sidste frist for tilmelding til turen til
mellem 2.- 9.april på mail**

vibeke.lyngen@gmail.com

Husk eventuelle forsikringer.

Max. 30. deltagere.

REJSE DATO 23. SEPTEMBER - 3. OKTOBER 2025



Spanien Mallorca

Pris pr. person i db. vær.

kr. 10.195

Mallorca er et af danskernes mest elskede rejsemål. Klimaet er misundelsesværdigt året rundt, strandene er skønne og naturen er smuk. Vi har sammensat et fantastisk tilbud med ophold på lækkert 4-stjernet hotel nær stranden, og fire udflugter sammen med vores danske rejseleder inkluderet. Og med 11 dage på øen er der naturligvis også god tid til blot at nyde dette skønne rejsemål.

Mallorca, der også kendes som "solskinsøen", er en vidunderlig ferieø. Langs sydkysten finder man hyggelige små og større bugter med fine sandstrande. Bag byerne, som ligger som perler på en snor langs vandet, rejser øens bjerge sig med skove, appelsin- og olivenplantager og enestående udsigter.

På vores rejse til Mallorca indgår 6 spændende dflugter. Vi skal besøge den idylliske bjergby Valldemossa, som er den højest beliggende by på Mallorca. Vi skal desuden på udflugt til de hyggelige byer Soller og havnebyen Puerto de Soller. På den sydøstlige del af øen får vi en spændende rundvisning på et saltværk, hvor der udvindes middelhavssalt af meget fin kvalitet, inden vi spiser frokost med typisk mallorcinske specialiteter og vin på en hyggelig restaurant.

Intet besøg på Mallorca er fuldt ud uden at have udforsket hovedstaden Palma. Vi har derfor afsat en hel dag til denne populære by.

På udflugterne deler vores erfarne danske rejseledere gavmildt ud af deres store viden om både dagligliv og ferieoplevelser på Mallorca. Har du lyst til at opleve endnu mere af Mallorca, har rejselederne desuden gode forslag til flere udflugter og oplevelser.

En rejse til Mallorca på 11 dage giver mulighed for at opleve øen i et langt mere afslappet tempo end den klassiske uges ferie. I stedet for at skulle skynde sig fra den ene seværdighed til den næste, kan man virkelig fordybe sig i Mallorcas skønhed, kultur og livsstil uden at føle sig presset.

REJSE DATO

23. september - 3. oktober

FLYINFORMATION MED NORWEGIAN

København - Palma de Mallorca
kl. 11:10-14:10Palma de Mallorca - København
kl. 16:55-19:55

KONTAKTPERSON

Vibeke Nielsen
Telefon: 22790532
vibeke.lyngen@gmail.com

TILMELDING

Senest d. 1. april 2025
Kontakt Vibeke for tilmelding

BETALING

Depositum kr. 2.000 pr. person
senest 8 dage efter modtagelse
af bekræftelse fra Best Travel

Restbetaling - 60 dage før afrejse

ARRANGØR

Best Travel A/S
Ny lufthavnsvej 100
DK-9400 NørresundbyTel. +45 70 20 98 99
info@besttravel.dk
www.besttravel.dk

Best Travel

Rejs dig rig

GREVE LÆRERFORENING

Inkluderet i prisen

Fly til Palma de Mallorca t/r inkl. bagage
Lufthavnstransfer t/r
10 nætter på Hotel Las Arenas
Halvpension inkl. vin/vand til aftensmaden
1 x frokost inkl. vin & vand
6 udflugter - inkl entréer til klosteret i Valldemosa, Bellver-slottet i Palma og entre til Andratx Kulturcenter
Dansk rejseleder

Hotel Las Arenas ★★★★★

Det flotte og helt nyrenoverede firestjernede Las Arenas Hotel, som har 205 værelser, ligger lige bag lystbådehavnen og lige ud til stranden i det populære C'an Pastilla-område knap ti kilometer øst for Palma de Mallorca. Fra hotellets bar, tagterrasse og fra mange af værelserne er der en fantastisk havudsigt. Hotellet ligger lige ned til C'an Pastilla-stranden, som er badevenlig og har fint lyst sand. Bag stranden løber en promenade med butikker, barer, restauranter m.m.

Værelser: Bad og toilet, hårtørrer, telefon, TV, minikøleskab, aircondition, balkon samt mulighed for gratis trådløs internetforbindelse. Mod tillæg: Minibar, værdiboks.

Ikke inkluderet i prisen

Øvrige måltider og drikkevarer
Drikkepenge
Eventuelle entréer
Obligatorisk turistskat € 3,30 pr. person pr. nat - betales direkte til hotellet
Afbestillings- og rejseforsikring

Tillæg pr. person

Dobbeltværelse med skrå havudsigtkr. 1.600
Dobbeltværelse med fuld havudsigt..... kr. 2.300
Dobbeltværelse som eneværelse kr. 2.200
DB som eneværelse med skrå havudsigt kr. 3.800
DB som eneværelse med fuld havudsigt kr. 4.500

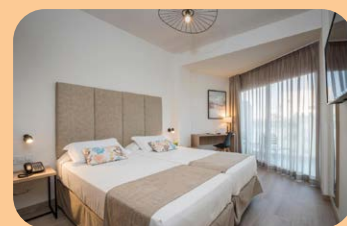

DAG 1 • ANKOMST TIL MALLORCA

Afrejse fra Danmark til formiddag og ankomst til Palma de Mallorca til eftermiddag. Herfra kører vi med transferbus til hotellet, som kun ligger en kort køretur fra lufthavnen.

Efter ankomsten til hotellet vil der være check-in og dernæst holder rejselederen informationsmøde. Indtil værelserne er klar, er der lidt tid på egen hånd til en lille spadseretur i området eller en drink på hotellet. Pensionen starter om aftenen med aftensmad på hotellet.

DAG 2-10 • UDFLUGTER

Valldemosa (Halvdagsudflugt)

Valldemosa er en idyllisk bjerglandsby med smukke sten-huse og blomsterklædte gader. Vi besøger det tidligere kar-teuserkloster, hvor Chopin boede vinteren 1838, og ser hans klaver samt de gamle munkeceller. I klosterhaven nyder vi udsigten over bjerglandskabet, inden vi afslutter med en stemningsfuld klaverkoncert med Chopins musik. (Entré inkluderet).

til at nyde udsigten og atmosfæren, inden vi returnerer til hotellet.

Palma - Mallorcas historiske hovedstad (Heldagsudflugt)

Vi udforsker Palma med en byvandring gennem den gamle bydel, hvor vi ser charmerende gader, historiske bygninger og smukke indre gårdhaver. Vi stopper ved La Seu-katedralen (entré ikke inkluderet), et imponerende gotisk mesterværk, inden vi får tid på egen hånd til at shoppe eller slappe af. Efter frokost besøger vi Bellver-slottet, hvorfra vi nyder en fantastisk udsigt over Palma, havet og bjergene, inden vi returnerer til hotellet.

Pollenca / Formentor / Alcúdia (Heldagsudflugt)

Vi starter i Pollenca, hvor vi går op ad de 365 trin til El Calvari-kapellet for en betagende udsigt. Herefter sejler vi fra Port de Pollenca til Formentor-stranden, hvor vi kan bade, slappe af og nyde de smukke omgivelser. Efter frokost på egen hånd besøger vi Alcúdias velbevarede middelalderby, hvor vi går en tur langs bymuren og oplever den charmerende atmosfære, inden vi kører tilbage til hotellet.



Havsalt og mallorcinsk frokost (Halvdagsudflugt)

Vi kører gennem Mallorcas landbrugsområder til saltværket Salinas d'Es Trenc, hvor vi oplever den traditionelle saltproduktion og ser de imponerende saltbjerge. Efter er der mulighed for at købe salt som souvenir. Vi fortsætter til en autentisk mallorcinsk restaurant i en gammel mølle, hvor vi nyder en rustik frokost med lokale specialiteter, vin og vand, inden vi returnerer til hotellet.

Andratx (Halvdagsudflugt)

Vi besøger Andratx, en hyggelig by med smalle gader og en autentisk mallorcinsk stemning. Her ser vi Santa Maria-kirken og besøger byens kulturcenter, inden vi fortsætter til kystområdet ved Port d'Andratx, hvor vi nyder udsigten over Middelhavet og de omkringliggende klipper, inden vi returnerer til hotellet.

DAG 4 • HJEMREJSE

Transfer til lufthavnen og afrejse. Hjemkomst til Danmark.

Soller (Halvdagsudflugt)

Vi kører gennem Tramuntana-bjergene til Soller, en hyggelig by omgivet af appelsin- og olivenlunde. Efter tid på egen hånd tager vi den charmerende veteransporvogn (billet ca. €9) til Puerto de Soller, en smuk havneby med en skøn promenade langs bugten. Her er tid

Årsmøde for medlemmer af Fraktion 4

Mandag den 24. november kl. 15



Vi håber at kunne afholde mødet på Kredskontoret,

Lykkevej 3b.

Endelig dagsorden vil blive udsendt senere.

Julehygge

Onsdag den 3. december kl. 14



Mødested: Strandcentret Plejecenter, Frydenhøj Alle 100, 2650 Greve

Vi gør, som vi plejer:

Gløgg, æbleskiver, bankospil, spisning, uddeling af gaver samt snak og sang.

Vi gør måske også, som vi ikke plejer:

Det gik jo meget godt sidste år og, selv om vores økonomi har det bedre, kan det da godt være, at I skal tage "spenderbukserne" på. Man ved aldrig, hvad vi kan finde på.

Pris for medlemmer: 100 kr.

Pris for pårørende: 150 kr.

Tilmelding på mail 043f4@dlf.org mellem 10.-17.november.



Husk gave til ca. 30 kr.

Afbud gives til Vibeke tlf. 22790532. Ved afbud mindre end 2 dage før arrangementet betaler man det fulde beløb.

Til opslagstavlen

Arrangement	Dato	Tilmelding	Pris for medlemmer	Pris for pårørende
Rundt om Olaf Høst	24. februar	1. februar - 7. februar	100 kr.	150 kr.
Modstanden under den tyske besættelse	12. marts	24. februar - 1. marts	100 kr.	150 kr.
Eskadrille 722	3. april	13. marts - 19. marts	175 kr.	200 kr.
Turen går til Bornholm	19. maj - 22. maj	1. marts - 5. marts	Se program	Se program
Cirkusrevy	18. juni	1. februar- 8. februar	700 kr.	800 kr.
Bustur til Odsherred	19. august	1. juni - 10. juni	300 kr.	500 kr.
Turen går til Mallorca	23. september - 3. oktober	2. april – 9. april	Se program	Se program
Årsmøde	24. november	Udsendes senere		
Julehygge	3. december	3. november - 10. november	100 kr.	150 kr.

- NB: Det er vigtigt, at du afmelder mindst 2 dage før et arrangement, da der kan være nogen på venteliste.
- Husk altid at skrive hvem der medlem/ikke medlem ved tilmelding af pårørende.
- Afbud gives til Vibeke tlf. 22790532, medmindre andet er anført.
- Hvis du ikke mindst 2 dage før et arrangement melder afbud, hæfter du selv for betaling af det fulde beløb.